



## **GESTIONE PRECOMPILATA E ARCHIVIAZIONE DOCUMENTALE**

Per gestire la dichiarazione con recupero da file precompilato i passaggi da effettuare sono:

1. Se non già fatto in precedenza installazione sul singolo client del programma di collegamento con l'archiviazione documentale delle deleghe (gdlitesetup.exe) **PROCEDI DA: Utility, Aggiornamento Archiviazione Documentale;**

FIG.1

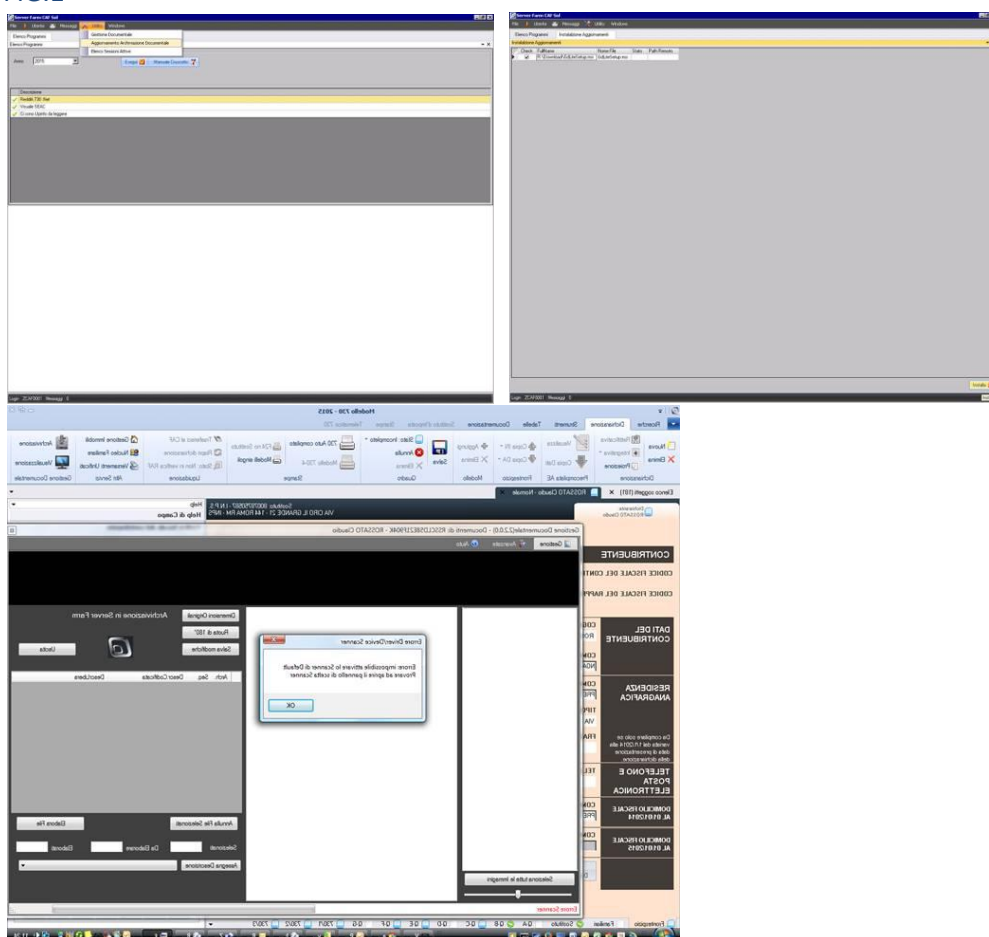

2. Prima di confermare la dichiarazione, indicare nel campo dei dati aggiuntivi, libero 1, se il contribuente decide di aderire o meno alla confcontribuenti  
Se si indica il codice 99 (o si mantiene il codice 99 recuperato dall'anno precedente)

**Dati Aggiuntivi Frontespizio**

Barrare la casella per essere informati dal CAF  
 Modello 730 auto compilato       Soggetto a gestione separata  
 Soggetto in mobilità               Forzatura invio telematico

Tipo di servizio      730 con IMU/TASI

Parametri F24  
 Versamento F24 telematico

Gruppo logico:  
AA00      GRUPPO TEMPORANEO N...

Parametri di selezione:

Ufficio		[dropdown]
Libero 1	99	Scheda di adesione firmata [dropdown]
Libero 2		[dropdown]
Libero 3		[dropdown]

o [Annulla](#)

verrà stampato insieme alla delega l'impegno a versare il contributo per lo scarico del precompilato con la casella della Confcontribuenti barrata (8 euro)

*Si impegna a versare  
(opzionare una delle seguenti scelte)*

- Alla Confcontribuenti la quota suppletiva annua di €. 8,00 ai fini dello scarico gratuito del Precompilato.
- Alla Società CAF CONFCONTRIBUENTI € 12,00 iva compresa( € 9,83 + iva € 2,17) per lo scarico del Precompilato.

un codice diverso da 99 produce una stampa con la casella del CAF Confcontribuenti barrata (12 euro)

### 3. Compilazione della delega allo scarico

3.1. Se non è già stata gestita, confermando la dichiarazione viene richiesto se viene rilasciata delega al caf per lo scarico o meno

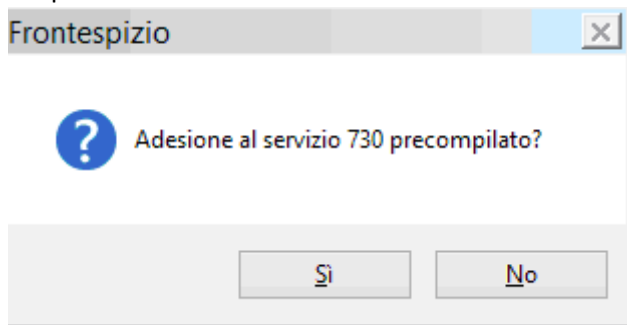

Rispondendo affermativamente viene attivata la gestione della delega e viene protetto, nel 730/3 il campo di "CAF/Professionista non delegato".

Rispondendo negativamente non viene attivata la gestione della delega e viene barrata e protetto nel 730/3 il campo "CAF/Professionista non delegato".

3.2. Va poi compilata la delega in tutti i suoi campi prestando attenzione alla corretta compilazione. Un'errata indicazione dei dati anagrafici o della scorsa dichiarazione comporteranno lo scarto della richiesta del precompilato.

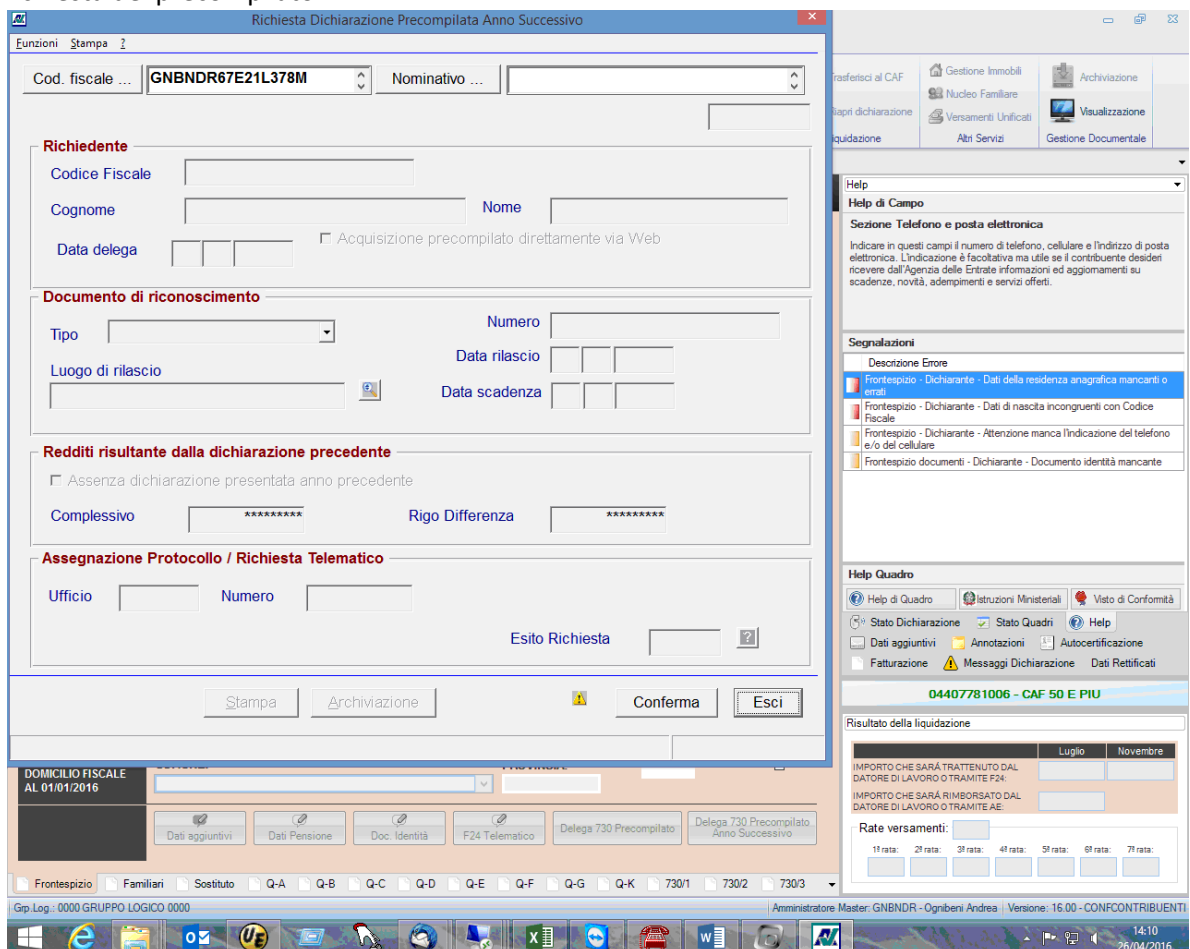

Richiesta Dichiarazione Precompilata Anno Successivo

Cod. fiscale ... GNBDR67E21L378M Nominativo ...

**Richiedente**

Codice Fiscale [ ] Nome [ ]

Cognome [ ]

Data delega [ ]  Acquisizione precompilato direttamente via Web

**Documento di riconoscimento**

Tipo [ ] Numero [ ]

Luogo di rilascio [ ] Data rilascio [ ]

Data scadenza [ ]

**Redditi risultante dalla dichiarazione precedente**

Assenza dichiarazione presentata anno precedente

Comlessivo [ ] Rigo Differenza [ ]

**Assegnazione Protocollo / Richiesta Telematico**

Ufficio [ ] Numero [ ]

Esito Richiesta [ ]

Stampa Archiviazione Conferma Esci

DOMICILIO FISCALE AL 01/01/2016

Dati aggiuntivi Dati Pensione Doc. Identità F24 Telematico Delega 730 Precompilato Delega 730 Precompilato Anno Successivo

Frontespizio Familiari Sostituto Q-A Q-B Q-C Q-D Q-E Q-F Q-G Q-K 7301 7302 7303

Gp. Log.: 0000 GRUPPO LOGICO 0000 | Administratore Master: GNBDR - Ognibeni Andrea | Versione: 16.00 - CONFOCONTRIBUENTI | 14:10 26/04/2016

**Help di Campo**

Sezione Telefono e posta elettronica

Indicare in questi campi il numero di telefono, cellulare e l'indirizzo di posta elettronica. L'indicazione è facoltativa ma utile se il contribuente desidera ricevere dall'Agenzia delle Entrate informazioni ed aggiornamenti su scadenze, novità, adempimenti e servizi offerti.

**Segnalazioni**

Descrizione Errore

- Frontespizio - Dichiarante - Dati della residenza anagrafica mancanti o errati
- Frontespizio - Dichiarante - Dati di nascita incongruenti con Codice Fiscale
- Frontespizio - Dichiarante - Attenzione manca l'indicazione del telefono e/o del cellulare
- Frontespizio documenti - Dichiarante - Documento identità mancante

**Help Quadro**

Help di Quadro Istruzioni Ministeriali Visto di Conformità

Stato Dichiarazione Stato Quadri Help

Dati aggiuntivi Annotazioni Autocertificazione

Fatturazione Messaggi Dichiarazione Dati Rettificati

04407781006 - CAF 50 E PIU

Risultato della liquidazione

	Luglio	Novembre
IMPORTO CHE SARÀ TRATTENUTO DAL DATORE DI LAVORO O TRAMITE F24:		
IMPORTO CHE SARÀ RIMBORSATO DAL DATORE DI LAVORO O TRAMITE AE:		

Rate versamenti:

11 rata:	28 rata:	38 rata:	41 rata:	58 rata:	68 rata:	77 rata:

3.3. Va quindi confermata, stampata e archiviata in archiviazione documentale la delega stessa e la copia del documento d'identità indicato (pulsante Stampa per la stampa e Archiviazione per archiviare)

- Una volta caricato, da parte del CAF, il file contenente i precompilati per i quali è stata rilasciata la delega, accedendo alle dichiarazioni è possibile visualizzare la presenza della dichiarazione precompilata attivando nelle selezioni il filtro

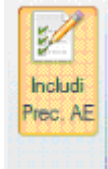

che mostrerà in griglia sia la dichiarazione proveniente dall'anno precedente che quella acquisita dal file telematico.

- 

Elenco soggetti (34) x							
Filtri Attivi: Codice Fiscale: gnb; [Precompilate Includi].							
Codice Fiscale	Nominativo	Tipo	Servizio	730/3	Gruppi	Sostituto	AE
gnb							<input checked="" type="checkbox"/>
GNBGPP44P19I151Z		Normale	730 con IMU/TA		5600 - NAN	80078750587	<input type="checkbox"/>
GNBLCU76M46E783E		Normale	Solo 730		4900 - MC4	01557450432	<input checked="" type="checkbox"/>
GNBLCU76M46E783E	GINOBILI Lucia	Precompilat	Solo 730		4900 - MC4		<input type="checkbox"/>

- La dichiarazione proveniente da precompilato è bloccata in sola interrogazione, i dati vanno caricati nella dichiarazione Normale (sia che venga dall'anno precedente, sia che sia stata inserita ex novo nel 2016)

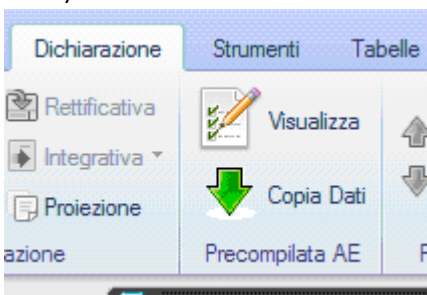

dal menu Dichiarazione viene attivata la sezione PrecompilataAE, in presenza di precompilata caricata, che permette di visualizzare i dati e/o recuperarli nei relativi quadri

- La funzione di *Copia Dati*, consente, attraverso una videata di richiesta parametri di duplicare automaticamente alcuni quadri dal 730 precompilato al 730 normale del soggetto sul quali siamo posizionati.

**Copia dati da precompilata**

Dichiarante     Coniuge

Quadri da Copiare

Familiari     Quadro C

Quadro A     Quadro D

Quadro B

La conferma di esecuzione segnala, dopo pochi secondi, l'avvenuta sostituzione dei dati con quelli prelevati dalla precompilata.

**NB:** prima di eseguire questa funzione accertarsi che il quadro di arrivo (dichiarazione normale) non contenga più informazioni rispetto a quelle provenienti dall'Agenzia Entrate; usare la funzione di visualizza per le verifiche